



**ROMÂNIA**  
**JUDETUL BUZĂU**  
**COMUNA GĂLBINASI**  
**CONSILIUL LOCAL**

**H O T Ă R Ă R E**

**privind atestarea apartenentei la domeniul privat al Comunei Gălbinași  
a unor bunuri imobile – terenuri**

Consiliul local al comunei Gălbinași, județul Buzău, întrunit în ședință de lucru ordinară în data de **20.11.2020** ;

Având în vedere:

- referatul de aprobare al Primarului comunei Gălbinași, înregistrat la nr.553 din 11.11.2020 în conformitate cu prevederile art.136, alin.(8), lit.,a,, din O.U.G. nr.57/2019 privind Codul administrativ coroborat cu prevederile art.240 din același act normativ cu referire la angajarea răspunderii primarului în exercitarea atribuțiilor ce îi revin potrivit legii, răspunderea aferentă actelor administrative;

- raportul de specialitate comun întocmit de către compartimentul agricol, cadastru, dezvoltare rurală și urbanism și compartimentul financiar contabil, impozite și taxe, achiziții publice din cadrul aparatului de specialitate al primarului comunei Gălbinași înregistrat la nr.554 din 11.11.2020 în conformitate cu prevederile art.136, alin.(8), lit.,b,, din O.U.G. nr.57/2019 privind Codul administrativ, coroborat cu prevederile art.240 din același act normativ, cu referire la angajarea răspunderii funcționarilor publici și personalului contractual în exercitarea atribuțiilor ce le revin potrivit legii ( întocmirea rapoartelor sau a altor documente de fundamentare prevăzute de lege, respectiv semnarea/avizarea sau a altor documente de fundamentare, din punct de vedere tehnic și al legalității), răspundere aferentă actelor administrative, operațiuni anterioare adoptării actului administrativ ;

- avizele comisiilor de specialitate din cadrul Consiliului local al comunei Gălbinași înregistrate sub nr. 576; nr.577 și nr.578/2020 ;

- prevederile art.354 coroborat cu art.357 din Ordonanța de Urgență a Guvernului nr.57/2019 privind Codul administrative, cu modificările și completările ulterioare ;

- prevederile Legii nr.82/1991, Legea contabilității, republicată, actualizată ;

- prevederile art.41, alin.(5<sup>2</sup>) din Legea nr.7/1996 a cadastrului și a publicității imobiliare, republicată, cu modificările și completările ulterioare;

- prevederile Hotărârii Consiliului Local nr.38/29.10.2010 cu privire la aprobarea bunurilor care aparțin domeniului privat al comunei Gălbinași, cu modificările și completările ulterioare ;

- Procesul – verbal de inventariere nr.8511/2020 al Comisiei de inventariere anuală a patrimoniului comunei Gălbinași, constituită în baza Dispoziției primarului comunei Gălbinași nr.273/2019 ;

- referatul nr.8897/2020 al compartimentului financiar contabil, impozite și taxe locale, achiziții publice din cadrul aparatului de specialitate al primarului Comunei Gălbinași ;

- Informarea nr.9001/2020 a Comisiei Comunale pentru stabilirea dreptului de proprietate private asupra terenurilor la nivelul comunei Gălbinași ;



- referatul nr.9015/2020 al compartimentului agricol, cadastru, dezvoltare rurală și urbanism din cadrul aparatului de specialitate al primarului Comunei Gălbinași ;  
- prevederile H.C.L. nr.67/13.11.2020 privind alegerea Presedintelui de ședință al Consiliului Local al Comunei Gălbinași pentru ședințele din lunile noiembrie 2020-ianuarie 2021;

- prevederile art.5, lit.,m,, și „n,, art.129, alin.(2), lit.,c,, coroborat cu prevederile art.240 din Ordonanța de Urgență a Guvernului nr.57/2019 privind Codul administrativ ;

Luând în considerare dispozițiile Legii nr.24/2000 privind normele de tehnică legislativă la elaborarea actelor normative republicată, cu modificările și completările ulterioare ;

În temeiul art.133, alin.(1), art.139,alin.(1) și alin.(3), lit.,g,, și ale art.196, alin.(1), lit.,a,, din Ordonanța de Urgență a Guvernului nr.57/2019 privind Codul administrativ ;

### **HOTĂRĂȘTE :**

**Art.1.**(1) Se atestă apartenența la domeniul privat al Comunei Gălbinași a bunurilor imobile - terenuri prevăzute în anexa nr.1, care face parte integrantă din prezenta hotărâre.

(2) Consiliul local al Comunei Gălbinași își însușește valoarea de inventar prevăzută în anexa nr.1 pentru bunurile imobile – terenuri ce fac obiectul prezentei hotărâri .

**Art.2.** Cu aducerea la îndeplinire a prezentei hotărâri se însărcinează Primarul comunei Gălbinași prin compartimentul financiar contabil impozite și taxe, achiziții publice și compartimentul agricol, cadastru și dezvoltare rurală din cadrul aparatului de specialitate al primarului comunei Gălbinași precum și persoana abilitată să exercite controlul financiar preventiv propriu, operațiune care se exercită asupra tuturor operațiunilor care afectează fondurile publice locale și/sau patrimoniul public și privat, conform reglementărilor legale în domeniu.

**Art.3.** Prezenta hotărâre se aduce la cunoștință publică, prin grija secretarului general al comunei Gălbinași, respectiv se comunică Primarului comunei Gălbinași, celor nominalizați cu ducerea la îndeplinire precum și Instituției Prefectului Județului Buzău în vederea exercitării controlului cu privire la legalitate.

**Presedinte de ședință,  
CONSILIER,  
GHITĂ NEAGU**

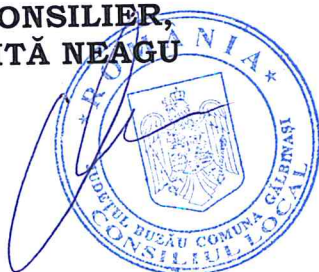

**Contrasemnează,  
Secretar General,  
GUTENIUC LILIANA**

**Nr.73/20.11.2020**

Această hotărâre a fost adoptată de Consiliul local al comunei Gălbinași în ședința ordinară din data de **20.11.2020** cu respectarea prevederilor art.139, alin.(3), lit.,g,, (majoritate absolută) din O.U.G. nr.57/2019 privind Codul administrativ, cu un număr de: **9(nouă) voturi „pentru,,** 0 voturi „ împotriva ,, ; **4,, abțineri ,,** din numărul total de 13 consilieri în funcție și 11 consilieri prezenți la ședință.

**Bunuri imobile – terenuri identificate a căror apartenență  
se atestă la domeniul privat al Comunei Gălbinași**

<b>Nr. Crt.</b>	<b>Denumirea bunului</b>	<b>Valoare de inventar</b>
1.	Teren în suprafață de 1.160 m.p. situat în intravilanul satului Bentu, str. Orizontului, nr.11, comuna Gălbinași, tarla 26, parcela 309, categorie de folosință arabil	4.640 lei
2.	Teren în suprafață de 1.669 m.p. situat în intravilanul satului Gălbinași, comuna Gălbinași, cv 6, parcela 280, categorie de folosință arabil	6.676 lei

**Presedinte de sedință,  
CONSILIER,  
GHITĂ NEAGU**



**Secretar General,  
GUTENIUC LILIANA**

## Schita de Amplasament

Scara 1:500

Suprafata masurata a imobilului (mp)	Adresa imobilului
1160	Intravilan, Strada Orizontului, Nr.11, Sat. Bentu, Com. Galbinasi, Jud. Buzau T26, P309
Unitatea Administrativ Teritoriala (UAT)	
Galbinasi	

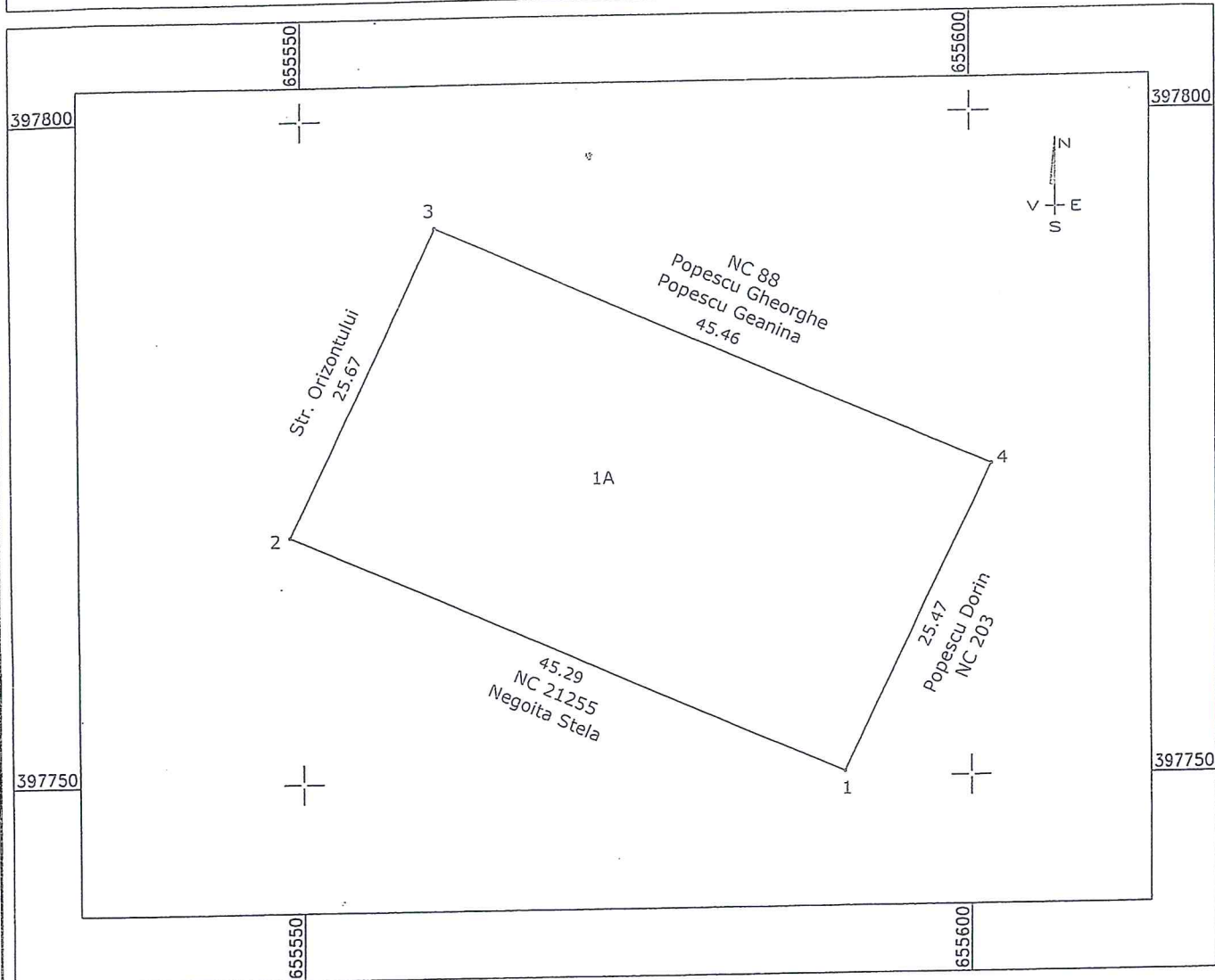

## A. Date referitoare la teren

Nr. parcela	Categorie de folosinta	Suprafata (mp)	Mentiuni
1	A	1160	Teren imprejmuit cu gard de plasa
Total		1160	

## B. Date referitoare la constructii

Cod constructie	Destinatia	Suprafata construita la sol (mp)	Mentiuni

Suprafata totala masurata a imobilului = 1160 mp

<p>Executant Grigore George Gabriel Aut. seria RO-BZ-F, NR 0112</p> <p>Confirm executarea masuratorilor la teren, corectitudinea si corespondenta acestora cu realitatea din teren</p> <p>Semnatura si stampila</p> <p>Data: 28.08.2020</p>	<p>Vizata</p> <p>Primer in calitate de presedinte al Comisiei Locale de aplicare a legii cadastrale</p>
---	---

\* In situatia in care exista numere cadastrale pentru imobilele vecine, in numele numelui vecinului se va trece numarul cadastral, iar in lipsa numarului cadastral numarul topografic sau numarul administrativ



## Schita de Amplasament

Scara 1:500

Suprafata masurata a imobilului (mp)	Adresa imobilului
1669	Intravilan CV6,P280,Sat.Galbinasi,Com.Galbinasi,Jud.Buzau
	Unitatea Administrativ Teritoriala (UAT)
	Galbinasi

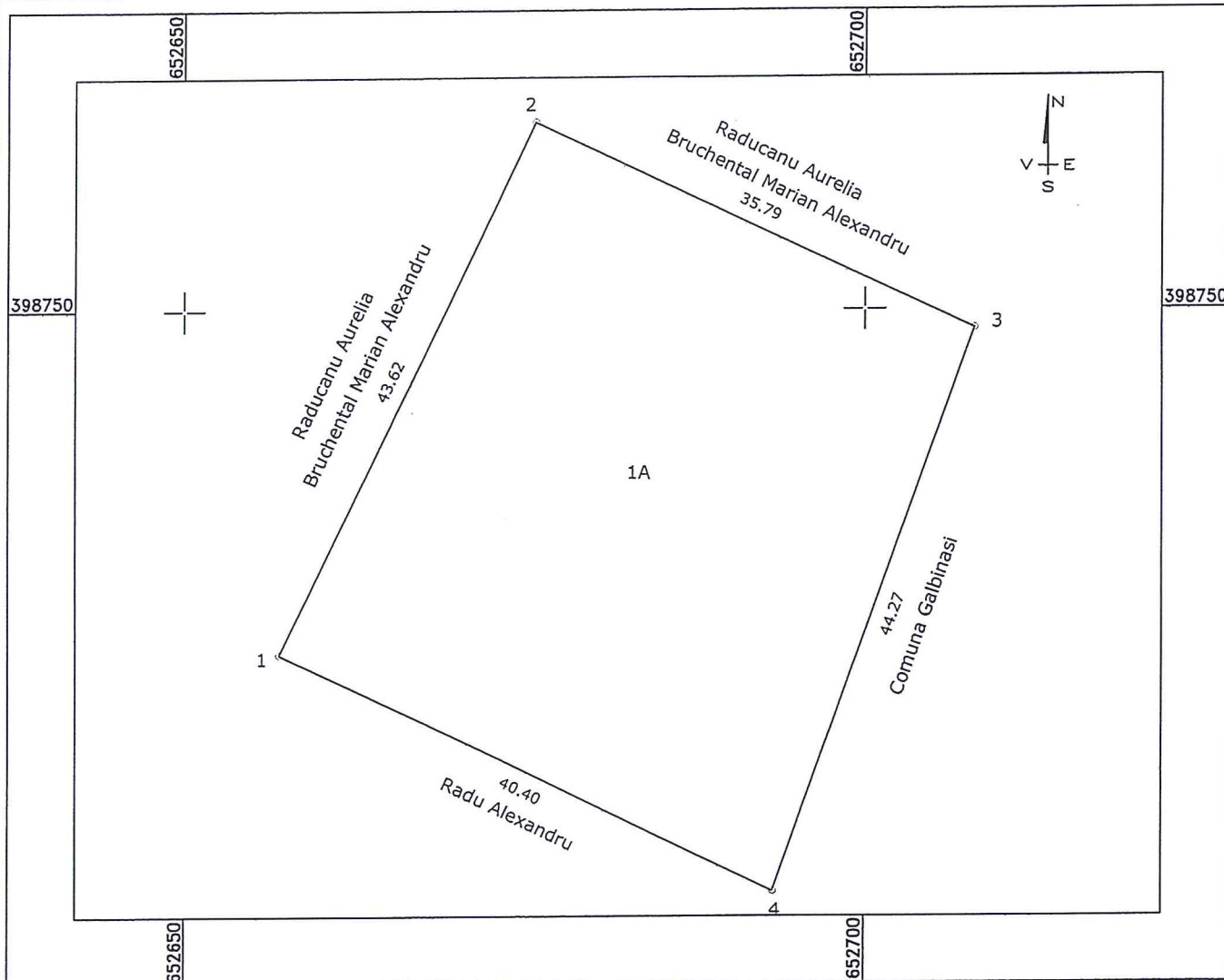

## A. Date referitoare la teren

Nr. parcela	Categorie de folosinta	Suprafata (mp)	Mentuni
1	A	1669	Teren imprejmuit cu gard de sarma intre pct.1-2-3-4-1
Total		1669	

## B. Date referitoare la constructii

Cod constructie	Destinatia	Suprafata construita la sol (mp)	Mentuni

Suprafata totala masurata a imobilului =1669 mp

Executant  
Grigore George Gabriel

Comfirm executarea masuratorilor la teren, corectitudinea  
si corespondenta acestora cu realitatea din teren

Semnatura si stampila

Data:11.11.2020

Semnat digital  
de George  
Gabriel Grigore  
Data:  
2020.11.18  
19:57:00  
+02'00'

Primar in calitate de Presedinte al Comisiei  
Locale de aplicare a legilor proprietatilor

