



ROMÂNIA
JUDETUL BUZĂU
COMUNA GĂLBINASI
CONSILIUL LOCAL

PROIECT DE HOTĂRÂRE
privind atestarea apartenentei la domeniul privat al
Comunei Gălbinași a unui teren situat în intravilanul satului Gălbinași,
comuna Gălbinași, județul Buzău

Consiliul local al comunei Gălbinași, județul Buzău, întrunit în ședință de lucru ordinară în data de **29.06.2020** ;

Având în vedere:

- referatul de aprobare al Primarului comunei Gălbinași, înregistrat la nr.317 din 12.06.2020 în conformitate cu prevederile art.136, alin.(8), lit.,a,, din O.U.G. nr.57/2019 privind Codul administrativ ;

- raportul de specialitate comun întocmit de către compartimentul agricol, cadastru, dezvoltare urbană și urbanism și compartimentul financiar contabil, impozite și taxe, achiziții publice din cadrul aparatului de specialitate al primarului comunei Gălbinași înregistrat la nr.318 din 12.06.2020 în conformitate cu prevederile art.136, alin.(8), lit.,b,, din O.U.G. nr.57/2019 privind Codul administrativ ;

- avizele comisiilor de specialitate din cadrul Consiliului local al comunei Gălbinași înregistrate sub nr. 341 ; nr. 342 și nr. 343 /2020 ;

- prevederile art.354 coroborat cu art.357 din Ordonanța de Urgență a Guvernului nr.57/2019 privind Codul administrativ ;

- prevederile Legii nr.82/1991, Legea contabilității, republicată, actualizată ;

- prevederile Hotărârii Consiliului Local nr.38/29.10.2010 cu privire la aprobarea bunurilor care aparțin domeniului privat al comunei Gălbinași, cu modificările și completările ulterioare ;

- Procesul – verbal de inventariere nr.3444/12.05.2020 al Comisiei de inventariere anuală a patrimoniului comunei Gălbinași, constituită în baza Dispoziției primarului comunei Gălbinași nr.273/2019 însoțit de planul de amplasament și delimitare al imobilului – teren precizat în procesul – verbal anterior menționat ;

- Referatul nr.3616 /15.05.2020 al compartimentului financiar contabil, impozite și taxe locale, achiziții publice din cadrul aparatului de specialitate al primarului Comunei Gălbinași ;

- Referatul de admitere nr.18332/05.03.2018 al O.C.P.I. Buzău ;

- prevederile H.C.L. nr.40/29.05.2020 privind alegerea Presedintelui de ședință al Consiliului Local al Comunei Gălbinași pentru ședințele din lunile iunie 2020 – august 2020 ;

- prevederile art.5, lit.,m,, și „n,, art.129, alin.(2), lit.,c,, coroborat cu prevederile art.240 din Ordonanța de Urgență a Guvernului nr.57/2019 privind Codul administrativ ;

Luând în considerare dispozițiile Legii nr.24/2000 privind normele de tehnică legislativă la elaborarea actelor normative republicată, cu modificările și completările ulterioare ;

În temeiul art.133, alin.(1), art.139,alin.(1) și alin.(3), lit.,g,, și ale art.196, alin.(1), lit.,a,, din Ordonanța de Urgență a Guvernului nr.57/2019 privind Codul administrativ ;

H O T Ă R Ă Ș T E :

Art.1.(1) Se atestă apartenența la domeniul privat al Comunei Gălbinași a terenului în suprafață de 478 m.p. situat în intravilanul satului Gălbinași, comuna Gălbinași, județul Buzău, identificat conform planului de amplasament și delimitare a imobilului prevăzut în anexa nr.1, care face parte integrantă din prezenta hotărâre.

(2) Consiliul local al Comunei Gălbinași își însușește valoarea de inventar prevăzută în anexa nr.1 pentru bunul imobil – teren ce face obiectul prezentei hotărâri .

Art.2. Cu aducerea la îndeplinire a prezentei hotărâri se însărcinează Primarul comunei Gălbinași prin compartimentul financiar contabil impozite și taxe, achiziții publice și compartimentul agricol, cadastru și dezvoltare rurală din cadrul aparatului de specialitate al primarului comunei Gălbinași precum și persoana abilitată să exercite controlul financiar preventiv propriu, operațiune care se exercită asupra tuturor operațiunilor care afectează fondurile publice locale și/sau patrimoniul public și privat, conform reglementărilor legale în domeniu.

Art.3. Prezenta hotărâre se aduce la cunoștință publică, prin grija secretarului general al comunei Gălbinași, respectiv se comunică Primarului comunei Gălbinași, celor nominalizați cu ducerea la îndeplinire precum și Instituției Prefectului Județul Buzău în vederea exercitării controlului cu privire la legalitate.

Inițiator:
PRIMAR
DRAGOMIR DUMITRU



Avizat pentru legalitate,
Secretar General ,
GUTENIUC LILIANA

Nr.316/12.06.2020

Anexa nr.1 la
H.C.L. nr. _____ / _____

**Bunuri imobile – terenuri identificate a căror apartenență
se atestă la domeniul privat al Comunei Gălbinași**

Nr. Crt.	Denumirea bunului	Valoare de inventar
1.	Teren în suprafață de 478 m.p. situat în intravilanul satului Gălbinași, tarla 13, parcela 180, categorie de folosință arabil	2.390 lei



R O M Ȃ N I A
JUDEȚUL BUZĂU
COMUNA GĂLBINAȘI
PRIMAR

Nr.317/12.06.2020

REFERAT DE APROBARE

**la proiectul de hotărâre privind atestarea apartenenței la
domeniul privat al Comunei Gălbinași a a unui teren situat în intravilanul
satului Gălbinași, comuna Gălbinași, județul Buzău**

Având în vedere prevederile art.354 din Ordonanța de Urgență a Guvernului nr.57/2019 privind Codul Administrativ, potrivit căruia:

„ (1) Domeniul privat al statului sau al unităților administrative – teritoriale este alcătuit din bunuri aflate în proprietatea lor și care nu fac parte din domeniul public.

(2) Asupra acestor bunuri, statul sau unitățile administrative – teritoriale au drept de proprietate privată „

Respectiv prevederile art.357 al aceluiași act normative, potrivit căruia:

„ (1) Inventarul bunurilor care alcătuiesc domeniul privat al unității administrative – teritoriale se întocmește și se actualizează de către o comisie special constituită, condusă de autoritatea executivă ori de o altă persoană împuternicită să exercite atribuțiile respective, după caz.

(2) Comisia prevăzută la alin.(1) se constituie prin dispoziție a autorității executive a fiecărei unități administrative – teritoriale .

(3) Comisia prevăzută la alin.(1) are obligația de a actualiza inventarul bunurilor care alcătuiesc domeniul privat al unității administrative – teritoriale în termen de cel mult 90 de zile de la modificarea regimului juridic al bunurilor respective .

(4) Inventarul prevăzut la alin.(1) se aprobă prin hotărâre a autorității deliberative a fiecărei unități administrative – teritoriale. „

Raportat la:

- Procesul verbal de inventariere nr.3444/12.05.2020 al Comisiei de inventariere a patrimoniului comunei Gălbinași, constituită în baza Dispoziției primarului comunei Gălbinași nr.273/2019 ;

- referatul nr.3616/15.05.2020 al compartimentului financiar contabil, impozite și taxe, achiziții publice din cadrul aparatului de specialitate al primarului Comunei Gălbinași ;

Fată de considerentele anterior menționate, în baza prevederilor art.136, alin.(1) din O.U.G. nr.57/2019 privind Codul administrativ, inițiez proiectul de hotărâre privind atestarea apartenenței la domeniul privat al Comunei Gălbinași a unui teren situat în intravilanul satului Gălbinași, comuna Gălbinași, județul Buzău.

Având în vedere dispozițiile Legii nr.24/2000 privind normele de tehnici legislative pentru elaborarea actelor normative, republicată, înaintez Consiliului Local al Comunei Gălbinași, spre dezbateră și aprobare proiectul de hotărâre privind atestarea apartenenței la domeniul privat al Comunei Gălbinași a unui teren situat în intravilanul satului Gălbinași, comuna Gălbinași, județul Buzău, în conformitate cu atribuțiile instituite acestei autorități deliberative prin Codul administrativ aprobat prin O.U.G. nr.57/2019, respectiv art.129, alin.(2), lit.,c,, din actul normativ anterior menționat .

Bunul identificat a cărui apartenență se atestă la domeniul privat al Comunei Gălbinași, identificat conform planului de amplasament și delimitare este prezentat în Anexa nr. 1 .

Initiator,
Primarul comunei Gălbinași ,
DRAGOMIR DUMITRU



R O M Ă N I A
PRIMĂRIA COMUNEI GALBINASI
Judetul Buzau, Comuna Galbinasi
Compartimentul agricol, cadastru si dezvoltare rurală si urbanism
Nr.318 /12.06.2020



Aprob,
PRIMAR,
DRAGOMIR DUMITRU



RAPORT DE SPECIALITATE
la proiectul de hotărâre privind atestarea apartenenței la
domeniul privat al Comunei Gălbinași a unui teren situat în intravilanul satului
Gălbinași, comuna Gălbinași, județul Buzău

Prin Dispoziția Primarului Comunei Gălbinași nr.273/2019 s-a constituit Comisia de inventariere a patrimoniului public și privat al comunei Gălbinași.

În perioada 01.04 - 30.04.2020 s-au identificat bunuri imobile – terenuri a căror apartenență trebuie atestată la domeniul privat al Comunei Gălbinași, județul Buzău.

Bunul imobil a fost inventariat de către Comisia de inventariere și evidențiat în listele de inventariere conform Procesului verbal nr.3444/12.05.2020, urmare a verificărilor efectuate la nivelul compartimentului agricol, cadastru și dezvoltare rurală și urbanism, însoțit de planul de amplasament și delimitare executate de către persoane fizice autorizate de Oficiul Național de Cadastru, Geodezie și Cartografie (ONCGC) sau de oficiile de cadastru, geodezie și cartografie județene (OJCGC).

Comisia de inventariere, în temeiul atribuțiilor sale, a identificat bunurile imobile ce urmează a se înregistra în evidența domeniului privat, astfel încât se impune atestarea apartenenței acestuia la domeniul privat al Comunei Gălbinași, județul Buzău.

În conformitate cu art.354 din Ordonanța de Urgență a Guvernului nr.57/2019 privind Codul administrativ, propunem spre analiză și aprobare Consiliului local atestarea apartenenței la domeniul privat al Comunei Gălbinași a terenului în suprafață de 478 m.p. situat în intravilanul satului Gălbinași, cv.13, parcela 180, categorie de folosință arabil.

Conform Referatului nr.3616/15.05.2020 al compartimentului financiar contabil, impozite și taxe, achiziții publice, valoarea estimată a acestui bun imobil – teren raportat la calculul estimativ al terenurilor intravilane conform „Ghid 2020 – studiu de piață care conține valori informative consemnate pe piața imobiliară specifică anului precedent „, este de 2.390 lei

Precizăm că bunul imobil – teren mai sus menționat, nu face obiectul unor cereri de reconstituire a dreptului de proprietate privată depuse anterior în temeiul Legii nr.10/2001 care reglementează regimul juridic al imobilelor preluate în mod abuziv în perioada 6 martie 1945 – 22 decembrie 1989, nu este grevat de sarcini și nu face obiectul unor litigii .

Bunul identificat a cărui apartenență se atestă la domeniul privat al Comunei Gălbinași este prezentat în Anexa nr. 1 .

Fată de cele relatate mai sus, supunem spre analiză și aprobare Consiliului Local Gălbinași, *proiectul de hotărâre privind atestarea apartenenței la domeniul privat al Comunei Gălbinași a unui teren situat în intravilanul satului Gălbinași, comuna Gălbinași, județul Buzău.*

Compartiment agricol, agricol, cadastru și dezvoltare rurală și urbanism

Inspector, Arghir Gina



Inspector, Voicu Diana – Elena



Avizat ,

Compartiment financiar contabil, impozite și taxe, achiziții publice

Consilier, Andrei Elena – Nicoleta



ROMÂNIA
PRIMĂRIA COMUNEI GALBINASI
Judetul Buzau, Comuna Galbinasi
Compartimentul agricol, cadastru si dezvoltare rurală si urbanism



**Anexa nr.1 la
Raportul de specialitate nr.318/12.06.2020**

**Bunuri imobile – terenuri identificate a căror apartenență
se atestă la domeniul privat al Comunei Gălbinași**

Nr. Crt.	Denumire bunului	Valoare de inventar
1.	Teren în suprafață de 478 m.p. situat în intravilanul satului Gălbinași, tarla 13, parcela 180, categorie de folosință arabil	2.390 lei

Întocmit,

Inspector, Arghir Gina

Inspector, Voicu Diana – Elena



PROCES VERBAL DE INVENTARIERE NR.3444/12.05.2020

Comisia de inventariere anuală a patrimoniului public si privat al comunei Gălbinași constiuită în baza Dispozitiei primarului comunei Gălbinași nr.273/2019, în următoarea componentă:

- CRISTEA CRISTINEL – Presedinte
- ANDREI ELENA - NICOLETA - membru
- IANCU ELENA - membru
- GRIGORE TANTA - membru
- VOICU DIANA – ELENA – membru

În perioada 01.04.2020 - 30.04.2020 a identificat la fata locului suprafete de teren ce urmează a se înregistra în evidenta domeniului privat, după cum urmează:

1. Teren în suprafată de 478 m.p. situat în intravilanul satului Gălbinași, tarla 13, parcela 180, categorie de folosintă arabil.

Rezultatele inventarierii se vor înregistra în contabilitate.

Comisia de inventariere:

Cristea Cristinel – presedinte

Andrei Elena – Nicoleta – membru

Iancu Elena – membru

Grigore Tanta – membru

Voicu Diana – Elena – membru





Oficiul de Cadastru și Publicitate Imobiliară BUZAU
Biroul de Cadastru și Publicitate Imobiliară Buzau
Adresa: Localitate: Buzau, Bd-ul N. Balcescu Nr. 48, cod postal 120246

Nr.	18332
Ziua	05
Luna	03
Anul	2018

REFERAT DE ADMITERE
(Prima înregistrare imobil)

OP

Domnului/Doamnei **COMUNA GALBINASI**
Domiciliul Loc. Galbinasi, Str Unirii, Nr. 71, Jud. Buzau

Referitor la cererea înregistrată sub numărul **18332** din data **05-03-2018**, vă informăm:

În urma solicitării dumneavoastră privind recepția documentației cadastrale de primă înregistrare, vă comunicăm următoarele:

Analizând documentația depusă spre recepție, s-a constatat că identificarea și localizarea amplasamentului a fost realizată cu respectarea prevederilor regulamentelor în vigoare și în consecință, imobilele au fost înregistrate provizoriu în evidența OCPI BUZAU cu numerele cadastrale:

- 1) **22579**, Loc. Galbinasi, Jud. Buzau, T13, P180, UAT Galbinasi, tarlăua 13, parcela 180, în suprafață măsurată de 478 mp și suprafață din acte 478 mp
- 2) **22580**, Loc. Galbinasi, Jud. Buzau, T13, P180, UAT Galbinasi, tarlăua 13, parcela 180, nr. titlu de proprietate 20625/30, în suprafață măsurată de 774 mp și suprafață din acte 774 mp
- 3) **22581**, Loc. Galbinasi, Jud. Buzau, T13, P180, UAT Galbinasi, tarlăua 13, parcela 180, nr. titlu de proprietate 20625/30, în suprafață măsurată de 1548 mp și suprafață din acte 1548 mp
- 4) **22582**, Loc. Galbinasi, Jud. Buzau, T13, P180, UAT Galbinasi, tarlăua 13, parcela 180, nr. titlu de proprietate 16367/70, în suprafață măsurată de 2600 mp și suprafață din acte 2600 mp

Imobilele au fost înregistrate în planul cadastral întreținut de OCPI.

MENȚIUNI:

Vă rugăm să atașați acest document la cererea care va fi depusă pentru înscrierea imobilelor în Cartea Funciară.

Certific că informațiile din prezentul extras sunt conforme cu datele din planul cadastral de carte funciară al OCPI BUZAU la data: 21-03-2018.

Situația prezentată poate face obiectul unor modificări ulterioare, în condițiile Legii cadastrului și a Publicității imobiliare nr. 7/1996, republicată, cu modificările și completările ulterioare.

Inspector
NICOLAE PENTELIE

Oficiul de Cadastru și Publicitate Imobiliară BUZAU
PENTELIE NICOLAE
CONSILIER

27-03-2018

2018 3 28

[Signature]

[Signature]

TABEL PARCELAR

(include imobilele amplasate între numerele cadastrale 20274,

Plan amplasare

Jr. crt. (ordinea parțiară)	Nr. cadastral initial	Nr. carte funciara	Nr. parcela/ (nr. topografic)	Nr. cad/ Nr. CF*	Suprafata parcela din act (mp)	Categoria de folosinta din act	Suprafata totala imobil din act (mp)	Suprafata totala imobil determinata (mp)
1	2	3	4	5	6	7	8	9
1	22579		180/1		478	A	478	478
2	22071	22071	180/2	22071/22071	774	A	774	774
3	22107	22107	180/3	22107/22107	1551	A	1551	1551
4	21243	21243	180/4	21243/21243	1548	A	1548	1548
5	22580		180/5		774	A	774	774
6	22581		180/6		1548	A	1548	1548
7	22582		180/7		2600	A	2600	2600

Comisia locala de fond funciar Gălinași**

Președinte
Gomir Dumitru



OCPI BUZĂU

Oficiu de Cadastru și Publicitate Imobiliară

Semnatura și parafă Inspectorului

PENTELIE NICOLAE

CONSILIER 12.03.18

Data 01.03.2018

Stampila OCPI

doar însoțit de planul parcelar recepționat

Se prezintă la recepția cadastrală.
 Cazurile în care planul parcelar este întocmit de o persoană fizică/juridică autorizată, la solicitarea autorităților locale, centrale sau a p
 iar în cazul în care procedura este demarată de OCPI
 se va trece procesul verbal de punere în posesie, în cazul în care nu s-a eliberat titlul de proprietate.

PLAN PARCELAR

Scara 1: 2000

Comuna Gălbinași, Județul Buzău
Tarlaua nr. 13, Parcela nr. 180

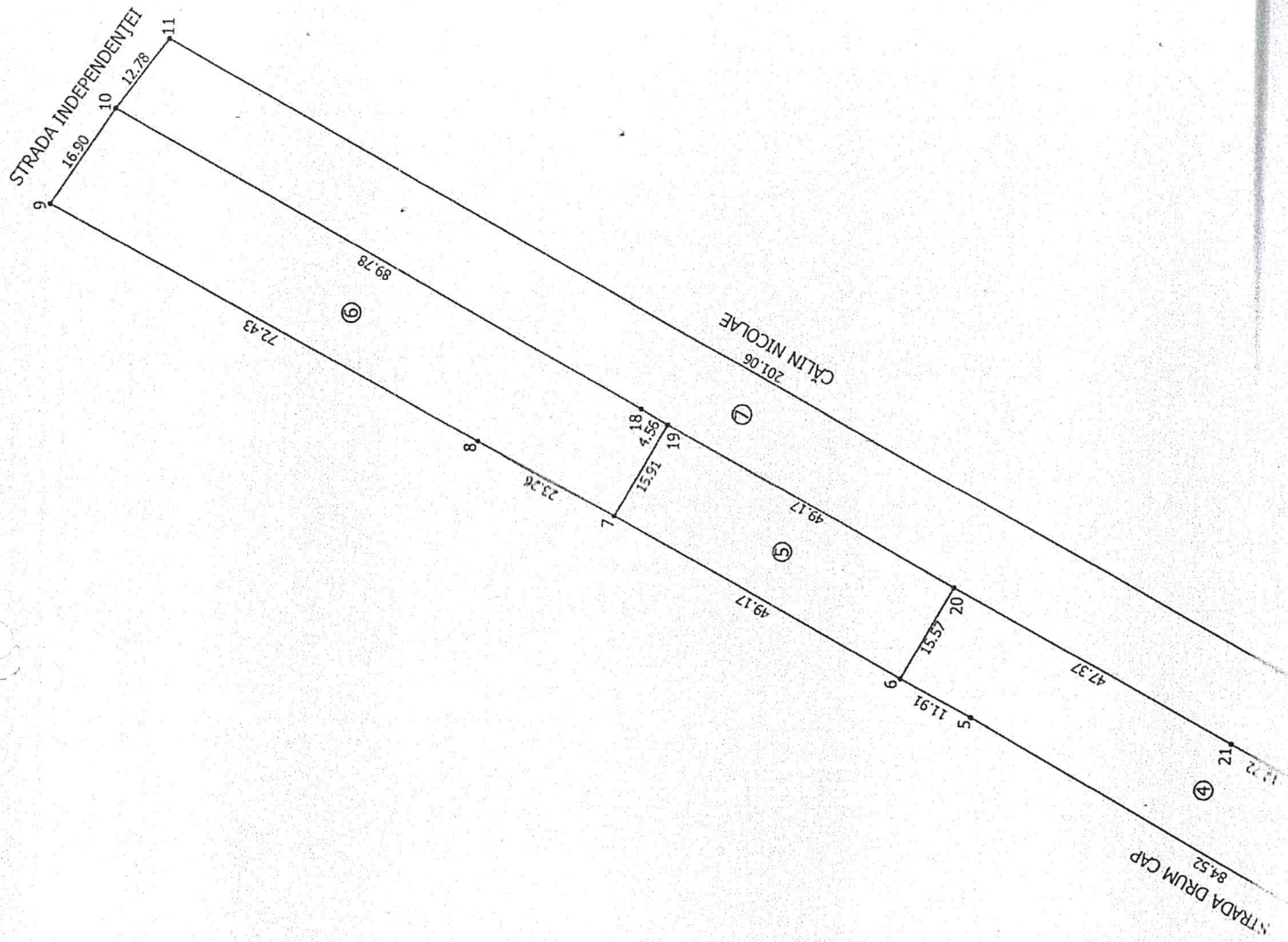

ROMÂNIA
PRIMĂRIA COMUNEI GALBINASI
Judetul Buzau, Comuna Galbinasi
Compartimentul financiar contabil, impozite si taxe, achizitii publice
Nr.3616 / 15.05.2020



REFERAT
privind stabilirea valorii de inventar a unui bun
imobil – teren în vederea atestării apartenenței acestuia la
domeniul privat al comunei Gălbinași

În vederea atestării apartenenței bunurilor inventariate de către comisia de inventariere, valoarea estimată a acestui bun imobile (teren), raportată la calculul estimativ terenuri intravilane conform „ *Ghid 2020 – studiu de piață care conține valori informative consemnate pe piața imobiliară specifică anului precedent* „, este de:

- pentru terenul în suprafață de 478 m.p. situat în intravilanul satului Gălbinași, tarla 13, parcela 180, categorie de folosință arabil este de 2.390 lei (5 lei/m.p x 500)

Inspector,
Muscă Lia – Constanta



JUDETUL BUZAU
CONSILIUL LOCAL GĂLBINASI

Comisia pentru programe de dezvoltare economico-sociale, buget, finante, administrarea domeniului public si privat al comunei, agricultură, gospodărie comunală, amenajarea teritoriului si urbanism, protectia mediului si turism
NR.341/25.06.2020

R A P O R T D E A V I Z A R E
la proiectul de hotărâre privind atestarea apartenentei la domeniul privat al comunei Gălbinași a unui teren situat în intravilanul satului Gălbinași, comuna Gălbinași, judetul Buzău

Comisia pentru programe de dezvoltare economico-sociala, buget, finante, administrarea domeniului public si privat al comunei, agricultură, gospodărie comunală, amenajarea teritoriului si urbanism, protectia mediului si turism întrunită în sedinta de lucru în temeiul prevederilor art.124 si art.136, alin.(6) din O.U.G. nr.57/2019 privind Codul administrativ, a procedat la analiza următoarelor documente :

- *Proiectul de hotărâre privind atestarea apartenentei la domeniul privat al comunei Gălbinași a unui teren situat în intravilanul satului Gălbinași, comuna Gălbinași, judetul Buzău ;*
- *referatul de aprobare de la proiectul de hotărâre ;*
- *raportul compartimentului de specialitate.*

Analizând documentele prezentate, comisia a constatat că propunerea este oportună si necesară.

În temeiul prevederilor art.125 din O.U.G. nr.57/2019 privind Codul administrativ, comisia, cu :

- voturi „ pentru,,
- voturi „ împotriva,,
- „ abtineri,,
- unanimitate de voturi, acordă

AVIZ FAVORABIL / AVIZ NEFAVORABIL

Documentelor prezentate si propune prezentarea lor, în plenul consiliului local, spre dezbateri si analiză în vederea adoptării hotărârii de aprobare.

PRESEDINTE,
GHITĂ NEAGU



Membri,
TOMA GEORGIAN



ROTARU MIHAIL



STROE GEORGICĂ



SECRETAR
BĂLĂNICĂ MARCELA



JUDETUL BUZĂU
CONSILIUL LOCAL GĂLBINASI

Comisia pentru administratia publică locală, juridică si de disciplină,
apărarea ordinii si linistii publice, a drepturilor cetatenilor
Nr.342/25.06.2020

R A P O R T D E A V I Z A R E
**la proiectul de hotărâre privind atestarea apartenentei la domeniul privat al
comunei Gălbinași a unui teren situat în intravilanul satului Gălbinași,
comuna Gălbinași, judetul Buzău**

Comisia pentru administratia publică locală, juridică si de disciplină,
apărarea ordinii si linistii publice, a drepturilor cetătenilor întrunită în sedinta de
lucru în temeiul prevederilor art.124 si art.136, alin.(6) din O.U.G. nr.57/2019
privind Codul administrativ, a procedat la analiza următoarelor documente :

- *proiectul de hotărâre privind atestarea apartenentei la domeniul privat al
comunei Gălbinași a unui teren situat în intravilanul satului Gălbinași, comuna
Gălbinași, judetul Buzău ;*

- *referatul de aprobare de la proiectul de hotărâre ;*

- *raportul compartimentului de specialitate ;*

Analizand documentele prezentate, comisia a constatat că propunerea cuprinsă
în proiectul de hotărâre este oportună si necesară.

În temeiul prevederilor art.125 din O.U.G. nr.57/2019 privind Codul
administrativ, comisia, cu :

- voturi ,, pentru,,
- voturi ,, împotriva,,
- ,, abtineri,,
- unanimitate de voturi, acorda

AVIZ FAVORABIL / AVIZ NEFAVORABIL

Documentelor prezentate si propune prezentarea lor, în plenumul consiliului local,
spre dezbateri si analiză în vederea adoptării hotărârii de aprobare.

PRESEDINTE,
CRISTEA CRISTINEL

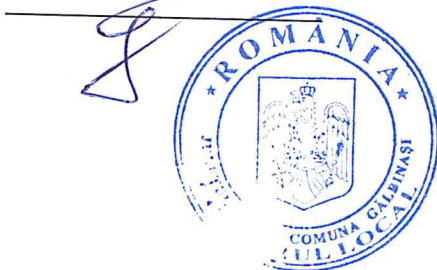

Membri,
BRATU VALERIU

CĂLIN DANIEL

CRISTEA MARIUS

SECRETAR
MIHAI STANCA

JUDETUL BUZAU
CONSILIUL LOCAL GĂLBINASI

Comisia pentru învățământ, sănătate și familie, activități social – culturale,
culte, muncă și protecție socială, protecția copilului, tineret și sport
Nr.343/25.06.2020

R A P O R T D E A V I Z A R E
**la proiectul de hotărâre privind atestarea apartenenței la domeniul privat al
comunei Gălbinași a unui teren situat în intravilanul satului Gălbinași,
comuna Gălbinași, județul Buzău**

Comisia pentru învățământ, sănătate, cultură și familie, activități social – culturale, culte, muncă și protecție socială, protecția copilului, tineret și sport întrunită în ședința de lucru în temeiul prevederilor art.124 și art.136, alin.(6) din O.U.G. nr.57/2019 privind Codul administrativ, a procedat la analiza următoarelor documente :

- proiectul de hotărâre privind atestarea apartenenței la domeniul privat al comunei Gălbinași a unui teren situat în intravilanul satului Gălbinași, comuna Gălbinași, județul Buzău ;

- referatul de aprobare de la proiectul de hotărâre ;

- raportul compartimentului de specialitate ;

Analizând documentele prezentate, comisia a constatat că propunerea cuprinsă în proiectul de hotărâre este oportună și necesară.

În temeiul prevederilor art.125 din O.U.G. nr.57/2019 privind Codul administrativ, comisia, cu :

- _____ voturi „ pentru „,
- _____ voturi „ împotriva „,
- _____ „ abțineri „,
- unanimitate de voturi, acordă

AVIZ FAVORABIL / AVIZ NEFAVORABIL

Documentelor prezentate și propune prezentarea lor, în plenul consiliului local, spre dezbateră și analiză în vederea adoptării hotărârii de aprobare.

PRESEDINTE,

ANTIMIR NICOLETA ELEONORA



Membri,

MOLDOVEANU GHEORGHE

Secretar
IOSĂGEANU IOANA