



ROMÂNIA
JUDETUL BUZĂU
COMUNA GĂLBINASI
CONSILIUL LOCAL

HOTĂRÂRE

**privind însusirea si aprobarea documentatiei cadastrale de alipire a
optsprezece parcele de teren, aparținând domeniului privat al Comunei Gălbinași situate
în intravilanul satului Gălbinași, str. Răsăritului si str. Libertății, tarla 27, parcela 356,
comuna Gălbinași, judetul Buzău**

Consiliul local al comunei Gălbinași, judetul Buzău, întrunit în sedinta de lucru ordinară în data de **20.01.2022** ;

Având în vedere :

- referatul de aprobare al Primarului comunei Gălbinași înregistrat sub nr.11 din 14.01.2022 în conformitate cu prevederile art.136, alin.(8), lit.a) din O.U.G. nr.57/2019 privind Codul administrativ, în calitate de initiator, coroborat cu prevederile art.240 din același act normativ cu referire la angajarea răspunderii primarului în exercitarea atributiilor ce îi revin potrivit legii, răspunderea aferentă actelor administrative ;

- raportul compartimentului de specialitate înregistrat sub nr.12/14.01.2022 în conformitate cu prevederile art.136, alin.(8), lit.b) din O.U.G. nr.57/2019 privind Codul administrativ, coroborat cu prevederile art.240 din același act normativ, cu referire la angajarea răspunderii functionarilor publici si personalului contractual în exercitarea atributiilor ce le revin potrivit legii (întocmirea rapoartelor sau a altor documente de fundamentare prevăzute de lege, respectiv semnarea/avizarea sau a altor documente de fundamentare, din punct de vedere tehnic si al legalității), răspundere aferentă actelor administrative, operatiuni anterioare adoptării actului administrativ ;

- avizul comisiilor de specialitate din cadrul Consiliului Local Gălbinași înregistrate sub nr.27, nr.32 si nr.38/2022 ;

- prevederile extrasului de carte funciară nr.156489/13.12.2021, nr.152875/06.12.2021, nr.154953/09.12.2021, nr.155534/10.12.2021, nr.155468/10.12.2021, nr.157264/14.12.2021 nr.157233/14.12.2021, nr.152895/06.12.2021, nr.154195/08.12.2021, nr.157850/15.12.2021 nr.157618/14.12.2021, nr.156491/13.12.2021, nr.152853/06.12.2021, nr.154208/08.12.2021 nr.154863/09.12.2021, nr. 154181/08.12.2021, nr.156678/13.12.2021 si nr.155432/2021;

- planul de amplasament si delimitare a imobilului precum si planul de amplasament si delimitare a imobilului cu propunere de alipire întocmit de S.C. TEAM TOPOGRAFIC S.R.L, vizat de către O.C.P.I. Buzău ;

- prevederile certificatului de urbanism nr.1 din 07.01.2022, emis de Primăria comunei Gălbinași ;

- referatul de admitere alipire imobile al O.C.P.I. Buzău înregistrat sub nr.3164 din 12.01.2022 ;

- prevederile H.C.L. nr.53/31.08.2006 privind aprobarea inventarului terenurilor disponibile în vederea construirii de locuinte conform Legii nr.15/2003 ;

- prevederile art.1, alin.(6), art.23 si art.25 din Legea nr.7/1996, privind cadastrul si publicitatea imobiliară, republicată, cu modificările si completările ulterioare ;

- prevederile art.879 si art.880 din Legea nr.287/2009 privind Codul civil, republicată, cu modificările si completările ulterioare ;

- prevederile art.23, lit.e), art. 132, art.133, art.134 și art.135 din Ordinul Directorului General al Agenției Naționale de Cadastru și Publicitate Imobiliară nr. 700/2014 pentru aprobarea Regulamentului de avizare, recepție și înscriere în registrul de carte funciară, cu modificările și completările ulterioare ;

- prevederile H.C.L. nr.81/28.10.2021 privind alegerea Presedintelui de ședință al Consiliului Local al Comunei Gălbinași pentru ședințele din lunile noiembrie 2021 – ianuarie 2022 ;

- prevederile art.129,alin.(1), alin.(2), lit.c) și alin.(14) respectiv prevederile art.240 din O.U.G. nr.57/2019 privind Codul administrativ, cu modificările și completările ulterioare;

Luând în considerare dispozițiile Legii nr.24/2000 privind normele de tehnică legislativă la elaborarea actelor normative republicată, cu modificările și completările ulterioare ;

În temeiul prevederilor art. 133, alin.(1), art.139,alin.(1), alin.(3), lit.g) și art.196, alin.(1), lit.a) din Ordonanța de urgență a Guvernului nr.57/2019 privind Codul administrativ, cu modificările și completările ulterioare ;

H O T Ă R Ă Ș T E :

Art.1. Se însușește lucrarea de specialitate denumită „ *Plan de amplasament și delimitare a imobilului cu propunerea de alipire* ”, executată de S.C. TEAM TOPOGRAFIC S.R.L. și admisă de Biroul de Cadastru și Publicitate Imobiliară Buzău, prin referatul nr.3164 din 12.01.2022 întocmit de către Oficiul de Cadastru și Publicitate Imobiliară Buzău conform anexei nr.1, care face parte integrantă din prezenta hotărâre.

Art.2. (1) Se aprobă alipirea imobilelor – terenuri situate în intravilanul satului Gălbinași, str.Răsăritului și str. Libertății, tarla 27, parcela 356, comuna Gălbinași, județul Buzău aparținând domeniului privat al comuna Gălbinași, județul Buzău, identificate după cum urmează:

- **Lotul nr.1** : imobil - teren în suprafață măsurată de 90 m.p., categorie de folosință arabil, situat în intravilanul satului Gălbinași, str.Răsăritului, nr.45a, tarla 27, parcela 356, Comuna Gălbinași, județul Buzău întabulat în Cartea funciară nr.26460, cu nr. cadastral 26460, proprietatea U.A.T. Gălbinași;

- **Lotul nr.2** : imobil – teren în suprafață măsurată de 46 m.p., categorie de folosință pășune, situat în intravilanul satului Gălbinași, str.Libertății, nr.22 a, tarla 27, parcela 356, Comuna Gălbinași, județul Buzău întabulat în Cartea funciară nr.26474, cu nr. cadastral 26474, proprietatea U.A.T. Gălbinași;

- **Lotul nr.3** : imobil – teren în suprafață măsurată de 44 m.p., categorie de folosință pășune, situat în intravilanul satului Gălbinași, str. Libertății, nr.12a, tarla 27, parcela 356, Comuna Gălbinași, județul Buzău întabulat în Cartea funciară nr.26482, cu nr. cadastral 26482, proprietatea U.A.T. Gălbinași;

- **Lotul nr.4** : imobil – teren în suprafață măsurată de 88 m.p., categorie de folosință arabil, situat în intravilanul satului Gălbinași, str.Răsăritului, nr.41a, tarla 27, parcela 356, Comuna Gălbinași, județul Buzău întabulat în Cartea funciară nr.26487, cu nr. cadastral 26487, proprietatea U.A.T. Gălbinași;

- **Lotul nr.5** : imobil – teren în suprafață măsurată de 46 m.p., categorie de folosință pășune, situat în intravilanul satului Gălbinași, str.Răsăritului, nr.51a, tarla 27, parcela 356, Comuna Gălbinași, județul Buzău, întabulat în Cartea funciară nr.26490, cu nr. cadastral 26490, proprietatea U.A.T. Gălbinași;

- **Lotul nr.6** : imobil – teren în suprafață măsurată de 45 m.p., categorie de folosință pășune, situat în intravilanul satului Gălbinași, str.Răsăritului, nr.47a, tarla 27, parcela 356, Comuna Gălbinași, județul Buzău, întabulat în Cartea funciară nr.26493, cu nr. cadastral 26493, proprietatea U.A.T. Gălbinași;

- **Lotul nr.7** : imobil – teren în suprafață măsurată de 46 m.p., categorie de folosință pășune, situat în intravilanul satului Gălbinași, str.Răsăritului, nr.49a, tarla 27, parcela 356, Comuna Gălbinași, județul Buzău, întabulat în Cartea funciară nr.26498, cu nr. cadastral 26498, proprietatea U.A.T. Gălbinași;

- **Lotul nr.8** : imobil – teren în suprafață măsurată de 46 m.p., categorie de folosință pășune, situat în intravilanul satului Gălbinași, str.Libertății, nr.14a, tarla 27, parcela 356, Comuna Gălbinași, județul Buzău, întabulat în Cartea funciară nr.26501, cu nr. cadastral 26501, proprietatea U.A.T. Gălbinași;

- **Lotul nr.9** : imobil – teren în suprafață măsurată de 49 m.p., categorie de folosință pășune, situat în intravilanul satului Gălbinași, str.Libertății, nr.18a, tarla 27, parcela 356, Comuna Gălbinași, județul Buzău, întabulat în Cartea funciară nr.26505, cu nr. cadastral 26505, proprietatea U.A.T. Gălbinași;

- **Lotul nr.10** : imobil – teren în suprafață măsurată de 33 m.p., categorie de folosință pășune, situat în intravilanul satului Gălbinași, str.Răsăritului, nr.55a, tarla 27, parcela 356, Comuna Gălbinași, județul Buzău, întabulat în Cartea funciară nr.26512, cu nr. cadastral 26512, proprietatea U.A.T. Gălbinași;

- **Lotul nr.11** : imobil – teren în suprafață măsurată de 46 m.p., categorie de folosință pășune, situat în intravilanul satului Gălbinași, str.Răsăritului, nr.57a, tarla 27, parcela 356, Comuna Gălbinași, județul Buzău, întabulat în Cartea funciară nr.26518, cu nr. cadastral 26518, proprietatea U.A.T. Gălbinași;

- **Lotul nr.12** : imobil – teren în suprafață măsurată de 47 m.p., categorie de folosință pășune, situat în intravilanul satului Gălbinași, str.Răsăritului, nr.59a, tarla 27, parcela 356, Comuna Gălbinași, județul Buzău, întabulat în Cartea funciară nr.26521, cu nr. cadastral 26521, proprietatea U.A.T. Gălbinași;

- **Lotul nr.13** : imobil – teren în suprafață măsurată de 47 m.p., categorie de folosință pășune, situat în intravilanul satului Gălbinași, str.Libertății, nr.24a, tarla 27, parcela 356, Comuna Gălbinași, județul Buzău, întabulat în Cartea funciară nr.26522, cu nr. cadastral 26522, proprietatea U.A.T. Gălbinași;

- **Lotul nr.14** : imobil – teren în suprafață măsurată de 46 m.p., categorie de folosință pășune, situat în intravilanul satului Gălbinași, str.Libertății, nr.16a, tarla 27, parcela 356, Comuna Gălbinași, județul Buzău, întabulat în Cartea funciară nr.26525, cu nr. cadastral 26525, proprietatea U.A.T. Gălbinași;

- **Lotul nr.15** : imobil – teren în suprafață măsurată de 41 m.p., categorie de folosință pășune, situat în intravilanul satului Gălbinași, str.Libertății, nr.10a, tarla 27, parcela 356, Comuna Gălbinași, județul Buzău, întabulat în Cartea funciară nr.26536, cu nr. cadastral 26536, proprietatea U.A.T. Gălbinași;

- **Lotul nr.16** : imobil – teren în suprafață măsurată de 49 m.p., categorie de folosință pășune, situat în intravilanul satului Gălbinași, str.Libertății, nr.20a, tarla 27, parcela 356, Comuna Gălbinași, județul Buzău, întabulat în Cartea funciară nr.26539, cu nr. cadastral 26539, proprietatea U.A.T. Gălbinași;

- **Lotul nr.17** : imobil – teren în suprafață măsurată de 83 m.p., categorie de folosință pășune, situat în intravilanul satului Gălbinași, str.Răsăritului, nr.43a, tarla 27, parcela 356, Comuna Gălbinași, județul Buzău, întabulat în Cartea funciară nr.26553, cu nr. cadastral 26553, proprietatea U.A.T. Gălbinași;

- **Lotul nr.18** : imobil – teren în suprafață măsurată de 29 m.p., categorie de folosință pășune, situat în intravilanul satului Gălbinași, str.Răsăritului, nr.53a, tarla 27, parcela 356, Comuna Gălbinași, județul Buzău, întabulat în Cartea funciară nr.26555, cu nr. cadastral 26555, proprietatea U.A.T. Gălbinași;

(2) Prin alipirea imobilelor – terenuri precizate la alin.(1) se va forma un corp de proprietate nou, în suprafață măsurată de 921 m.p., categorie de folosință arabil și pășune, situat în intravilanul satului Gălbinași, str., Răsăritului, nr.41a, 43a, 45a, 47a, 49a, 51a, 53a, 55a, 57a, 59a, str. Libertății, nr.10a, 12a, 14a, 16a, 18a, 20a, 22a, 24a, țară 27, parcela 356, comuna Gălbinași, județul Buzău, U.A.T comuna Gălbinași, județul Buzău, cu număr cadastral 26607, identificat și descris conform planului de amplasament și delimitare imobil cu propunere de alipire, admis în baza Referatului de admitere (alipire imobile) numărul 3164 din 12.01.2022 emis de O.C.P.I. Buzău .

Art.3. Se împuternicește Primarul Comunei Gălbinași să semneze actul de alipire în forma autentică, având ca obiect imobilul prevăzut la art.1.

Art.4. Cu aducerea la îndeplinire a prevederilor prezentei hotărâri se însărcinează Primarul comunei Gălbinași prin compartimentul agricol, cadastru, dezvoltare rurală și urbanism din cadrul aparatului de specialitate al primarului comunei Gălbinași.

Art.5. Prezenta hotărâre va fi comunicată prin grija secretarului general al comunei Gălbinași Primarului comunei Gălbinași, celor nominalizați cu ducerea la îndeplinire, Instituției Prefectului - județul Buzău în vederea exercitării controlului cu privire la legalitate și va fi adusă la cunoștință publică prin afișare la sediul primăriei și pe pagina de internet a Comunei Gălbinași, județul Buzău.

**Presedinte de sedință,
CONSILIER,
NICOLAE APOSTOL**



**Contrasemnează pentru legalitate ,
SECRETAR GENERAL,
GUTENIUC LILIANA**

Nr.5/20.01.2022

Această hotărâre a fost adoptată de Consiliul local al comunei Gălbinași în ședința ordinară din data de **20.01.2022** cu respectarea prevederilor art.139, alin.(3), lit.,g,, (*majoritate absolută*) din O.U.G. nr.57/2019 privind Codul administrativ, cu un număr de: **13 (treisprezece) voturi ,,pentru,,**, 0 (zero) abțineri și 0 (zero) voturi împotriva din numărul total de 13 consilieri în funcție și 13 consilieri prezenți la ședință.

ANCPI
 AGENȚIA NAȚIONALĂ
 DE CADASTRU ȘI
 PUBLICITATE IMOBILIARĂ

Oficiul de Cadastru și Publicitate Imobiliară BUZAU
Biroul de Cadastru și Publicitate Imobiliară Buzau
 Adresa: Localitate: Buzau, Bd-ul N. Balcescu Nr. 48, cod postal 120246

Nr.cerere	3164
Ziua	12
Luna	01
Anul	2022

REFERAT DE ADMITERE

(Alipire imobile)

Domnului/Doamnei COMUNA GALBINASI
 Domiciliul Loc. Galbinasi, Str Unirii, Nr. 71, Jud. Buzau



Referitor la cererea inregistrată sub numărul **3164** din data **12-01-2022**, vă informăm:

Imobilele:

- 1) **26460** situat in Loc. Galbinasi, Jud. Buzau, Intravilan, Str. Rasaritului, nr.45a, T27, P356, Sat Galbinasi, Com. Galbinasi, Jud. Buzau, UAT Gălbinași avand suprafata măsurată 90 mp;
- 2) **26474** situat in Loc. Galbinasi, Jud. Buzau, LOT 1-Intrav., Sat Galbinasi, Str. Libertatii, nr.22a , T27 P356, Com. Galbinasi, Jud. Buzau, UAT Gălbinași avand suprafata măsurată 46 mp;
- 3) **26482** situat in Loc. Galbinasi, Jud. Buzau, Intravilan, Sat Galbinasi, Str. Libertatii, nr.12a , T27, P356, Com. Galbinasi, Jud. Buzau, UAT Gălbinași avand suprafata măsurată 44 mp;
- 4) **26487** situat in Loc. Galbinasi, Jud. Buzau, Intravilan, Str. Rasaritului, nr.41a, T27, P356, Sat Galbinasi, Com. Galbinasi, Jud. Buzau, UAT Gălbinași avand suprafata măsurată 88 mp;
- 5) **26490** situat in Loc. Galbinasi, Jud. Buzau, Intravilan, Sat Galbinasi, Strada Rasaritului, nr.51a , T27, P356, Com. Galbinasi, Jud. Buzau, UAT Gălbinași avand suprafata măsurată 46 mp;
- 6) **26493** situat in Loc. Galbinasi, Jud. Buzau, Intravilan, Sat Galbinasi, Strada Rasaritului nr.47a , T27, P356, Com. Galbinasi, Jud. Buzau, UAT Gălbinași avand suprafata măsurată 45 mp;
- 7) **26498** situat in Loc. Galbinasi, Jud. Buzau, Intravilan, Sat Galbinasi, Str. Rasaritului nr.49a , T27, P356, Com. Galbinasi, Jud. Buzau, UAT Gălbinași avand suprafata măsurată 46 mp;
- 8) **26501** situat in Loc. Galbinasi, Jud. Buzau, Intravilan, Sat Galbinasi, Str. Libertatii, nr.14a , T27, P356, Com. Galbinasi, Jud. Buzau, UAT Gălbinași avand suprafata măsurată 46 mp;
- 9) **26505** situat in Loc. Galbinasi, Jud. Buzau, Intravilan, Sat Galbinasi, Str. Libertatii, nr.18a , T27, P356, Com. Galbinasi, Jud. Buzau, UAT Gălbinași avand suprafata măsurată 49 mp;
- 10) **26512** situat in Loc. Galbinasi, Jud. Buzau, Lot4 - Intravilan, Sat Galbinasi, Strada Rasaritului, nr.55a , T27, P356, Com. Galbinasi, Jud. Buzau, UAT Gălbinași avand suprafata măsurată 33 mp;
- 11) **26518** situat in Loc. Galbinasi, Jud. Buzau, Intravilan, Sat Galbinasi, Strada Rasaritului, nr.57a , T27, P356, Com. Galbinasi, Jud. Buzau, UAT Gălbinași avand suprafata măsurată 46 mp;
- 12) **26521** situat in Loc. Galbinasi, Jud. Buzau, Intravilan, Sat Galbinasi, Str. Rasaritului, nr. 59a, T27, P356, Com. Galbinasi, Jud. Buzau, UAT Gălbinași avand suprafata măsurată 47 mp;
- 13) **26522** situat in Loc. Galbinasi, Jud. Buzau, Intravilan, Sat Galbinasi, Str. Libertatii, nr.24a , T27, P356, Com. Galbinasi, Jud. Buzau, UAT Gălbinași avand suprafata măsurată 47 mp;
- 14) **26525** situat in Loc. Galbinasi, Jud. Buzau, Intravilan, Sat Galbinasi, Str. Libertatii, nr.16a , T27, P356, Com. Galbinasi, Jud. Buzau, UAT Gălbinași avand suprafata măsurată 46 mp;
- 15) **26536** situat in Loc. Galbinasi, Jud. Buzau, Intravilan, Sat Galbinasi, Str. Libertatii, nr.10a , T27, P356, Com. Galbinasi, Jud. Buzau, UAT Gălbinași avand suprafata măsurată 41 mp;
- 16) **26539** situat in Loc. Galbinasi, Jud. Buzau, Intravilan, Sat Galbinasi, Str. Libertatii, nr.20a , T27, P356, Com. Galbinasi, Jud. Buzau, UAT Gălbinași avand suprafata măsurată 49 mp;
- 17) **26553** situat in Loc. Galbinasi, Jud. Buzau, Intravilan, Sat Galbinasi, Str. Rasaritului nr.43a , T27, P356, Com. Galbinasi, Jud. Buzau, UAT Gălbinași avand suprafata măsurată 83 mp;
- 18) **26555** situat in Loc. Galbinasi, Jud. Buzau, Intravilan, Sat Galbinasi, Strada Rasaritului, nr.53a , T27, P356, Com. Galbinasi, Jud. Buzau, UAT Gălbinași avand suprafata măsurată 29 mp;

Au fost alipite, rezultand imobilul cu numărul cadastral 26607, situat in Loc. Galbinasi, Jud. Buzau, Intravilan, Sat Galbinasi, Str. Rasaritului, nr. 41a, 43a, 45a, 47a, 49a, 51a, 53a, 55a, 57a, 59a, Str. Libertatii, 10a, 12a, 14a, 16a, 18a, 20a, 22a, 24a, T27, P356, Com. Galbinasi, Jud.Buzau, UAT Gălbinași având suprafața măsurată 921 mp

Certific că informațiile din prezentul extras sunt conforme cu datele din planul cadastral de carte funciară al OCPI BUZAU la data: 14-01-2022.

Situația prezentată poate face obiectul unor modificări ulterioare, in condițiile Legii cadastrului și a publicității imobiliare nr. 7/1996, republicată, cu modificările și completările ulterioare.

**Inspector
MAGDALENA KALLO**

Oficiul de Cadastru și Publicitate Imobiliară BUZAU
Biroul de Cadastru și Publicitate Imobiliară Buzau

Localitate: Buzau, Bd-ul N. Balcescu Nr. 48, cod postal 120246

Nr.cerere	3164
Ziua	12
Luna	01
Anul	2022

Extras de Plan Cadastral de Carte Funciară
pentru
Imobil număr cadastral 26607 / UAT Gălbinași

TEREN Intravilan

Adresa: Loc. Galbinasi, Jud. Buzau, Intravilan, Sat Galbinasi, Str.

Rasaritului, nr. 41a, 43a, 45a, 47a, 49a, 51a, 53a, 55a, 57a, 59a,

Str. Libertatii, 10a, 12a, 14a, 16a, 18a, 20a, 22a, 24a, T27, P356,

Com. Galbinasi, Jud.Buzau

Comuna/Oraș/Municipiu: Gălbinași

Nr. cadastral	Suprafața măsurată	Observații / Referințe
26607	921	

* Suprafața este determinată în planul de proiecție Stereo 70.

DETALII LINIARE IMOBIL

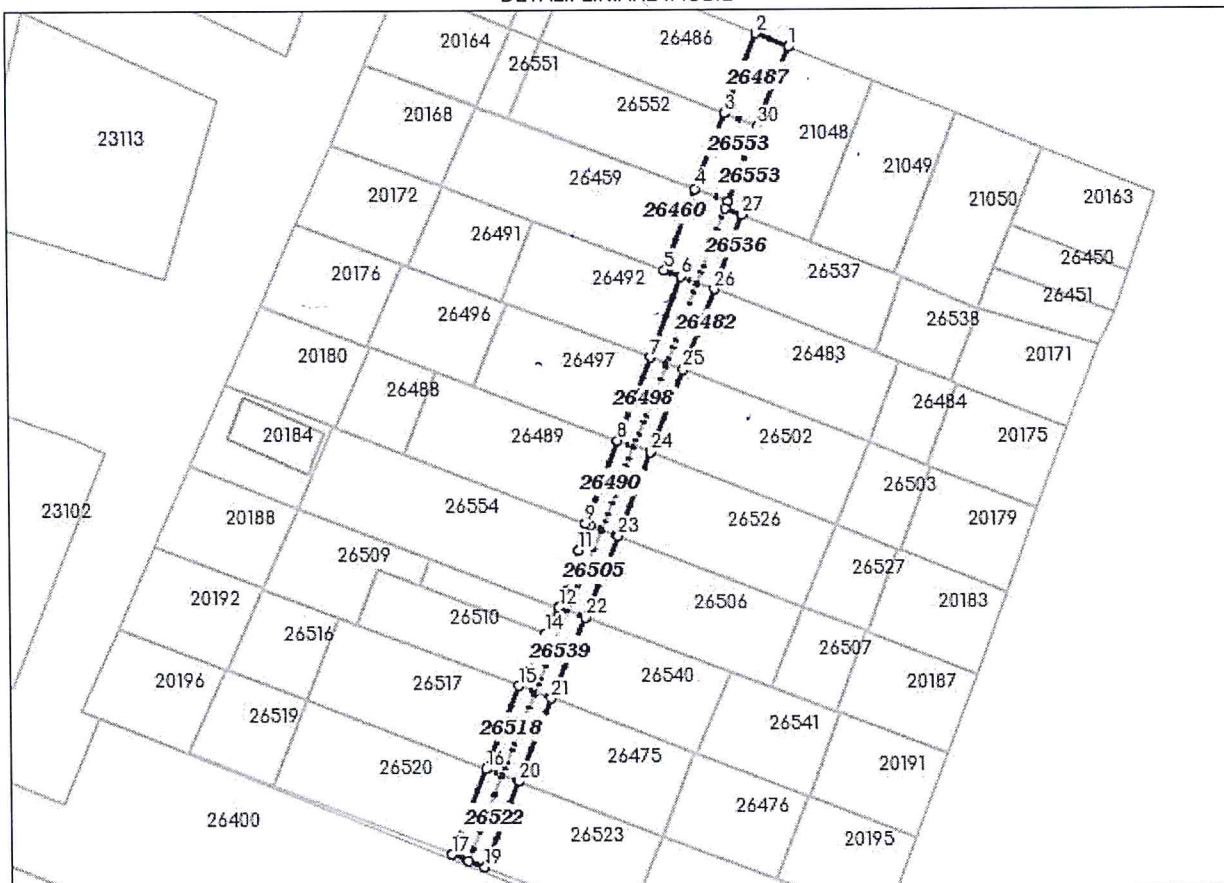

**Incadrare in zonă
scara 1:2000**



Date referitoare la teren

Crt	Categoria de folosință	Intravilan	Suprafața (mp)	Tarla	Parcelă	Observații / Referințe
1	arabil	DA	88			
2	pasune	DA	83			
3	arabil	DA	90			
4	pasune	DA	660			
	TOTAL:		921			

Date referitoare la construcții

Crt	Numar	Destinație construcție	Supraf. (mp)	Situație juridică	Observații / Referințe
Imobilul nu are in componență construcții					

Lungime Segmente

1) Valorile lungimilor segmentelor sunt obtinute din proiectie în plan.

Punct început	Punct sfârșit	Lungime segment (m)	Punct început	Punct sfârșit	Lungime segment (m)
1	2	6.0	2	3	14.721
3	4	13.881	4	5	14.98
5	6	3.109	6	7	14.857
7	8	15.27	8	9	15.212
9	10	0.802	10	11	4.737
11	12	10.349	12	13	0.224
13	14	4.805	14	15	10.115
15	16	15.336	16	17	15.748
17	18	3.001	18	19	2.994
19	20	15.759	20	21	15.334
21	22	15.074	22	23	15.054
23	24	15.408	24	25	15.191
25	26	14.741	26	27	13.641
27	28	3.031	28	29	1.342
29	30	13.773	30	1	14.684

** Lungimile segmentelor sunt determinate în planul de proiectie Stereo 70 și sunt rotunjite la 1 milimetru.

*** Distanța dintre puncte este formată din segmente cumulate ce sunt mai mici decât valoarea 1 milimetru.

Pentru acest imobil există înregistrate următoarele documentații cadastrale neînscrise în cartea funciară:

Nr Crt	Numar cerere	Data cerere	Termen eliberare	Obiect cerere
1	3164	12.01.2022	17.01.2022	Dezmembrare/Comasare

Ca urmare a soluționării cererii nr. 3164 înregistrată la data de 12.01.2022, s-a propus înscrierea imobilului în urma alipirii următoarelor imobile:

Nr Crt	Identificator electronic	Suprafata (mp)	Adresa
1	26460	90	Loc. Galbinasi, Jud. Buzau, Intravilan, Str. Rasaritului, nr.45a, T27, P356, Sat Galbinasi, Com. Galbinasi, Jud. Buzau
2	26555	29	Loc. Galbinasi, Jud. Buzau, Intravilan, Sat Galbinasi, Strada Rasaritului, nr.53a, T27, P356, Com. Galbinasi, Jud. Buzau
3	26487	88	Loc. Galbinasi, Jud. Buzau, Intravilan, Str. Rasaritului, nr.41a, T27, P356, Sat Galbinasi, Com. Galbinasi, Jud. Buzau
4	26553	83	Loc. Galbinasi, Jud. Buzau, Intravilan, Sat Galbinasi, Str. Rasaritului nr.43a, T27, P356, Com. Galbinasi, Jud. Buzau
5	26493	45	Loc. Galbinasi, Jud. Buzau, Intravilan, Sat Galbinasi, Strada Rasaritului nr.47a, T27, P356, Com. Galbinasi, Jud. Buzau
6	26482	44	Loc. Galbinasi, Jud. Buzau, Intravilan, Sat Galbinasi, Str. Libertatii, nr.12a, T27, P356, Com. Galbinasi, Jud. Buzau
7	26498	46	Loc. Galbinasi, Jud. Buzau, Intravilan, Sat Galbinasi, Str. Rasaritului nr.49a, T27, P356, Com. Galbinasi, Jud. Buzau
8	26501	46	Loc. Galbinasi, Jud. Buzau, Intravilan, Sat Galbinasi, Str. Libertatii, nr.14a, T27, P356, Com. Galbinasi, Jud. Buzau
9	26536	41	Loc. Galbinasi, Jud. Buzau, Intravilan, Sat Galbinasi, Str. Libertatii, nr.10a, T27, P356, Com. Galbinasi, Jud. Buzau

Extras de Plan Cadastral de Carte Funciară, imobil nr. cadastral 26607 / UAT Gălbinași

Nr Crt	Identificator electronic	Suprafata (mp)	Adresa
10	26490	46	Loc. Galbinasi, Jud. Buzau, Intravilan, Sat Galbinasi, Strada Rasaritului, nr.51a , T27, P356, Com. Galbinasi, Jud. Buzau
11	26505	49	Loc. Galbinasi, Jud. Buzau, Intravilan, Sat Galbinasi, Str. Libertatii, nr.18a , T27, P356, Com. Galbinasi, Jud. Buzau
12	26539	49	Loc. Galbinasi, Jud. Buzau, Intravilan, Sat Galbinasi, Str. Libertatii, nr.20a , T27, P356, Com. Galbinasi, Jud. Buzau
13	26474	46	Loc. Galbinasi, Jud. Buzau, LOT 1-Intrav., Sat Galbinasi, Str. Libertatii, nr.22a , T27 P356, Com. Galbinasi, Jud. Buzau
14	26518	46	Loc. Galbinasi, Jud. Buzau, Intravilan, Sat Galbinasi, Strada Rasaritului, nr.57a , T27, P356, Com. Galbinasi, Jud. Buzau
15	26521	47	Loc. Galbinasi, Jud. Buzau, Intravilan, Sat Galbinasi, Str. Rasaritului, nr. 59a, T27, P356, Com. Galbinasi, Jud. Buzau
16	26522	47	Loc. Galbinasi, Jud. Buzau, Intravilan, Sat Galbinasi, Str. Libertatii, nr.24a , T27, P356, Com. Galbinasi, Jud. Buzau
17	26512	33	Loc. Galbinasi, Jud. Buzau, Lot4 - Intravilan, Sat Galbinasi, Strada Rasaritului, nr.55a , T27, P356, Com. Galbinasi, Jud. Buzau
18	26525	46	Loc. Galbinasi, Jud. Buzau, Intravilan, Sat Galbinasi, Str. Libertatii, nr.16a , T27, P356, Com. Galbinasi, Jud. Buzau

Certific că informațiile din prezentul extras sunt conforme cu datele din planul cadastral de carte funciară al OCPI BUZAU la data: 14-01-2022
Situția prezentată poate face obiectul unor modificări ulterioare, în condițiile Legii cadastrului și publicității imobiliare nr. 7/1996, republicată.

Consilier/Inspector de specialitate,

MAGDALENA KALLO

