



ROMÂNIA
JUDETUL BUZĂU
COMUNA GĂLBINASI
CONSILIUL LOCAL

H O T Ă R Ă R E

privind atestarea apartenentei la domeniul privat al comunei Gălbinasi a terenului în suprafață de 263 m.p. situat în intravilanul satului Tăbărăști, CV 3, parcela 242, comuna Gălbinasi, judetul Buzău

Consiliul local Gălbinasi, judetul Buzău întrunit în sedinta de lucru ordinară din data de **26.06.2019** ;

Având în vedere :

- expunerea de motive a primarului comunei Gălbinasi înregistrată sub nr.263 din 10.05.2019 ;
 - raportul compartimentului agricol, cadastru, dezvoltare rurală si urbanism înregistrat la nr.264 din 10.05.2019 ;
 - rapoartele de avizare ale comisiilor de specialitate din cadrul Consiliului Local al comunei Gălbinasi înregistrate sub nr.339, nr.340 si nr.341/2019 ;
 - prevederile H.C.L. nr.38/29.10.2010 a Consiliului Local Gălbinasi cu privire la aprobarea bunurilor care apartin domeniului privat al comunei Gălbinasi, cu modificările si completările ulterioare ;
 - prevederile art.4 din Legea nr.213/1998 privind proprietatea publică si regimul juridic al acesteia, actualizată ;
 - prevederile Legii nr.287/2009 privind Codul Civil, republicată, cu modificările si completările ulterioare ;
 - prevederile art.6 si art.36, alin.(1) din Legea fondului funciar nr.18/1991, republicată, cu modificările si completările ulterioare ;
 - prevederile art. 36, alin. (2), lit., c ,, coroborate cu art.119 si art.121, alin.(1) din Legea nr. 215/2001, a administratiei publice locale, republicată, cu modificările si completările ulterioare ;
- În temeiul art.39, alin.(1), art.45, alin. (3) si art.115 alin.(1), lit.b din Legea nr. 215/2001, a administratiei publice locale, republicată, cu modificările si completările ulterioare ;

H O T Ă R Ă Ș T E :

Art.1. Se atestă apartenența la domeniul privat al comunei Gălbinasi a terenului în suprafață de 263 m.p., teren categoria de folosință curți constructii, situat în intravilanul satului Tăbărăști, CV 3, parcela 242, comuna Gălbinasi, judetul Buzău, teren neînscris în cartea funciară a unității administrativ - teritoriale si identificat conform Planului de amplasament si delimitare a imobilului, plan prevăzut în *anexa 1* care face parte integrantă din prezenta hotărâre.

Art.2. Se împuternicește Primarul comunei Gălbinași să îndeplinească procedurile de înscriere în cartea funciară a localității Gălbinași a terenului în suprafață de 263 m.p. conform prevederilor legale.

Art.3. Hotărârea Consiliului Local nr. 38/29.10.2010 cu privire la aprobarea bunurilor care aparțin domeniului privat al comunei Gălbinași, cu modificările și completările ulterioare, se va modifica în mod corespunzător, prin completarea cu bunul imobil menționat la art.1.

Art.4. Cu aducerea la îndeplinire a prezentei hotărâri se însărcinează Primarul comunei Gălbinași prin Compartimentul agricol, cadastru, dezvoltare rurală și urbanism din cadrul aparatului de specialitate al primarului comunei Gălbinași.

Art.5. Prezenta hotărâre se aduce la cunostință publică, respectiv se comunică Primarului comunei Gălbinași, celor nominalizați cu ducerea la îndeplinire și se comunică Instituției Prefectului județului Buzău în vederea exercitării controlului cu privire la legalitate .

**Presedinte de sedință
Consilier,
CRISTEA MARIUS**



**Contrasemnează
SECRETAR,
GUTENIUȚ LILIANA**

Nr.43/26.06.2019

Această hotărâre a fost adoptată de Consiliul Local al comunei Gălbinași în ședința ordinară din data de **26.06.2019**, cu respectarea prevederilor art.45, alin.(3) din Legea nr.215/2001, a administrației publice locale, republicată și actualizată, cu un număr de **:13 voturi ,, pentru,,**; 0 voturi ,, împotriva ,,; 0 ,, abțineri,, din numărul total de 13 consilieri locali în funcție, dintre care au fost prezenți la ședință 13.

Schita de Amplasament
Scara 1:200

H.M.E.A. C.A.
H.C. R.O.F.R. 43/26.06.2019

Suprafata masurata a imobilului (mp)	Adresa imobilului
263	Intravilan CV3,P242,Com.Galbinasi,Sat.Tabarasti, Jud.Buzau
Unitatea Administrativ Teritoriala (UAT)	
Galbinasi	

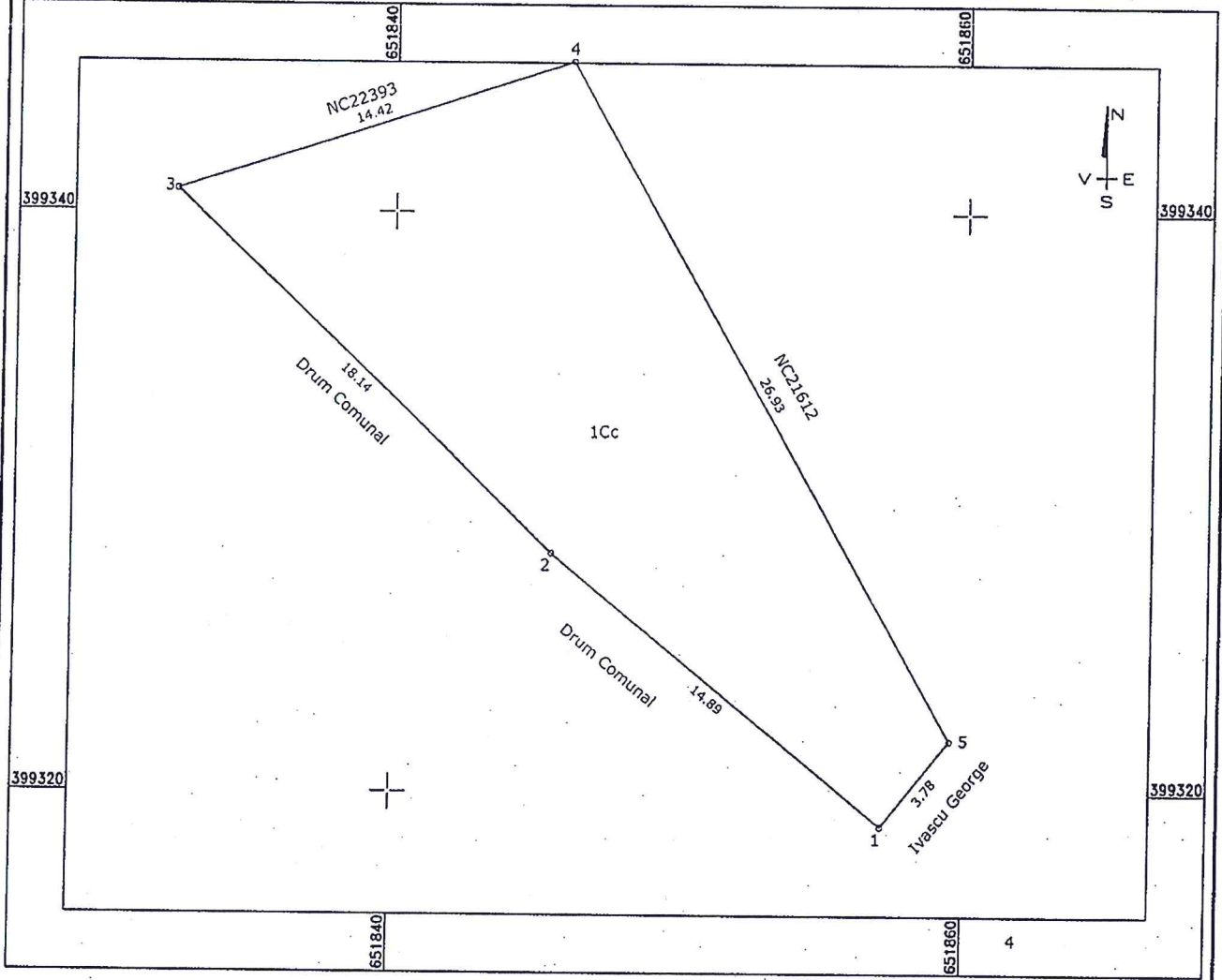

A. Date referitoare la teren

Nr. parcela	Categorie de folosinta	Suprafata (mp)	Mentluni
1	Cc	263	Imprejmuit cu gard de lemn intre pct.1-2-3
Total		263	Imprejmuit cu gard de fier intre Pct.3-4 Nemprejmuit intre pct.4-5-1

B. Date referitoare la constructii

Cod constructie	Destinatia	Suprafata construita la sol (mp)	Mentluni

Suprafata totala masurata a imobilului =263 mp

Executant lucrări de cadastru
Grigore George Gabriel
Confirm executarea măsurătorilor la teren, corectitudine
si corespondenta acestora cu planurile din teren
Autorizata de catre Ministerul Agriculturii si Dezastrelor
Seria RO-8Z-F, Nr. 0073
Semnatura si stampila
GRIGORE GEORGE GABRIEL
Data: 07.05.2019 CATEGORIA C

PRESENTE DE
COMISIER
CRISTEA



SECRETAR
GHEORGHE CUCURTU